

Joonis: 1

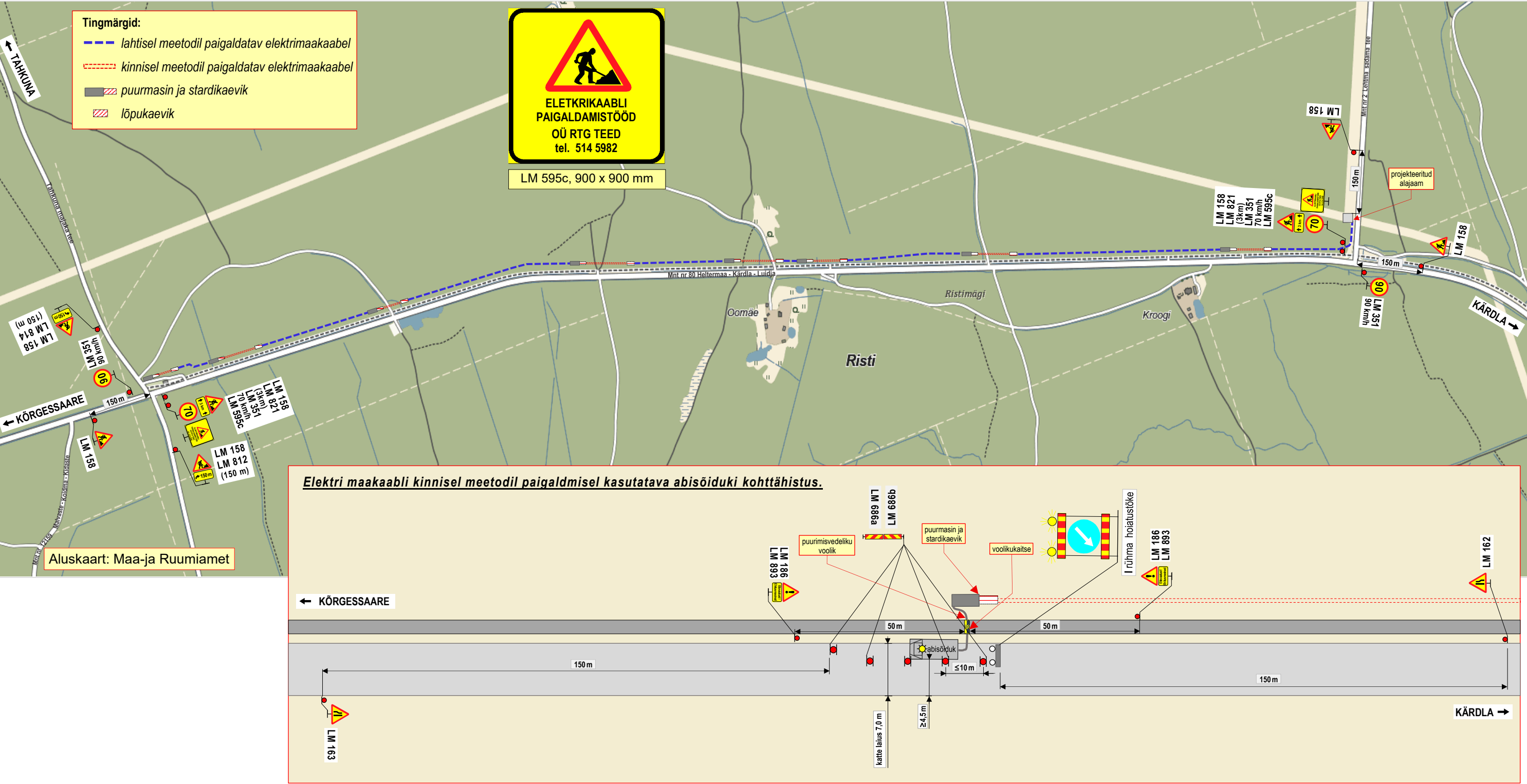

**Märkused:**

- Tööde iseloom: **elektri maakaabli paigaldamine tee kaitsevööndis, peamiselt väljaspool sõiduteed.** Sõidutee alla paigaldatakse kaabelliinid **kinnisel** meetodil.
- Kaevikud ja töödel kasutatavad ehitusmasinad asuvad tee kaitsevööndis, väljaspool sõiduteed. Puurimistöödel kasutatav **abisõiduk** asub **teepeenral ja osaliselt sõiduteel**.
- Kergliiklusteed ületavale puurimisvedeliku voolikule paigaldada **voolikukaitse**. Kergliiklusteele paigaldatud märkidel **893** kirje: „Ettevaatust! Ehitusmasinad“. Kasutada **II- suurusgrupi** liiklusmärke.
- Liikluspiirangutest ja tööde teostamisest teavitada liiklusjuhtimiskeskust (e-post: [tmc@transpordiamet.ee](mailto:tmc@transpordiamet.ee)) või Transpordiametit **Tark Tee** liikluspiirangute iseteeninduskeskkonnas. Teavitus saata **vähemalt 1 ööpäev** enne piirangu kehtestamist või tööde alustamist.
- Joonisel toodud ajutiste liikluskorraldusvahendite paigaldamisel, liikluse korraldamisel ja tööde teostamisel lähtuda majandus- ja taristuministri 13.07.2018 määrusest nr 43 “Nõuded ajutisele liikluskorraldusele”.

<b>OÜ STOPP</b> Sepa 17 c, Tartu 51013 tel: 50 14 029 e-mail: <a href="mailto:stoppoy@gmail.com">stoppoy@gmail.com</a> MTR nr: <b>ELK000059</b> vastutav isik: Sulev Sannik kutsetunnistus nr 180686		<b>LIIKLUSKORRALDUSE PROJEKT</b>	
<b>Koostas:</b> M. Loost		<b>Tööde teostamise koht:</b> Mnt nr 80 Heltermaa - Kärkla - Luidja km-d: 29,97 - 33,04, Malvaste küla, Tareste küla, Hiiumaa vald, Hiiumaa maakond.	
<b>Töid teostab:</b>		RTG Teed OÜ, Seljametsa tee 3, Paikuse alev, Pärnu mk.	
<b>Tööde algus:</b>		.25.a.	<b>Tööde lõpp:</b> .25.a.
<b>Ohutute liiklustingimuste tagamise eest tööpiirkonnas vastutab:</b>		<b>MARDO TANIEL</b>	
<b>tel:</b> +372 514 5982	<b>kuup:</b>	<b>allkiri:</b>	